Organigramm der Heilpraktikerschule Luzern

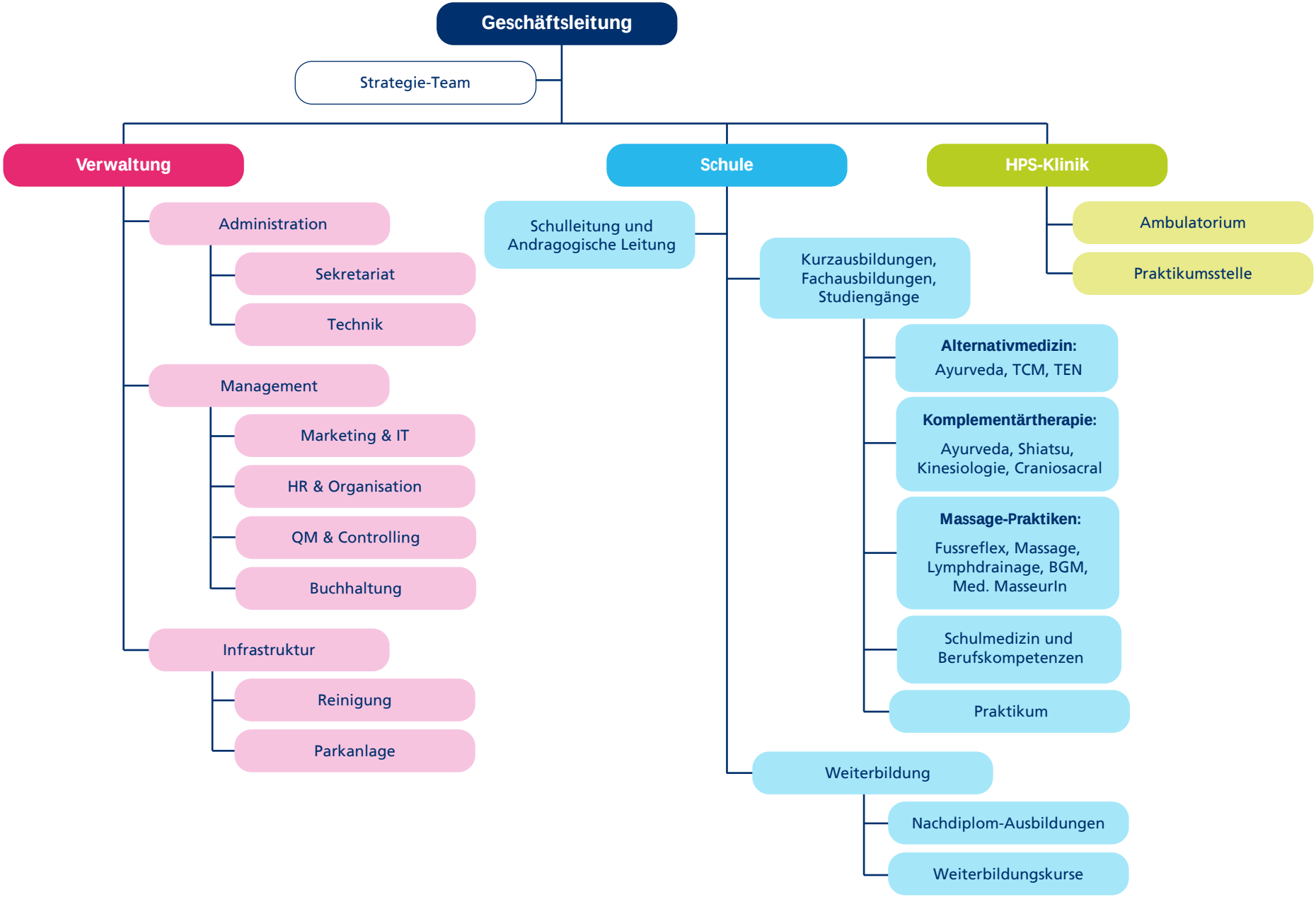

Heilpraktikerschule HPS GmbH | Luzernerstrasse 26c | CH-6006 Luzern | www.heilpraktikerschule.ch | Tel. +41 (0) 41 418 20 10

Freigegeben von der Schulleitung am 16. Mai 2019